DAC-V

Difusores Lineales

El difusor lineal de alta capacidad modelo DAC-V es adecuado para inyección y es recomendado en aplicaciones que requieran calefacción, ventilación o aire acondicionado. El difusor lineal de alta capacidad modelo DAC-V, tiene una tasa de inducción alta por lo que se puede impulsar el aire con un gradiente importante de temperatura y por lo tanto con una alta capacidad de enfriamiento. Se instala con facilidad en techo o muro ofreciendo una apariencia decorativa muy apreciada. Por su alta efectividad puede utilizarse para crear cortinas de aire. El difusor DAC-V tiene descarga vertical que puede ajustarse gradualmente por el frente del difusor a través de un deflector instalado en cada ranura. Está disponible en 1 o 2 ranuras con separación de 1", 1 ½", 2", 2 ½" y 3" en longitudes de 0.30m hasta 3.69m en una sola pieza. El difusor DAC-V está construido con perfiles en aluminio extruido y deflector de acero, el acabado disponible es en pintura electrostática en colores blanco, blanco tablaroca o negro mate. Como accesorio opcionale está disponible la caja plenum (PA).

Características:

- Difusor lineal de alta capacidad para inyección
- Descarga vertical (en forma recta respecto a la cara del difusor)
- Deflector ajustable
- Para instalación en muros o techos
- Alto flujo de aire
- Ideal para crear cortinas de aire
- El difusor incluye: puente y tornillos para fijación a plenum

Dimensiones:

- Longitud desde 0.30m hasta 3.69m en una sola pieza
- Longitudes mayores se obtienen uniendo secciones
- Configuraciones en 1 ó 2 ranuras, con separación de 1”, 1½”, 2”, 2½” y 3”

Materiales y Acabados:

- Fabricado en aluminio extruido
- Deflector en acero
- Pintura electrostática en colores de línea: blanco, blanco tablaroca o negro mate
- Deflector en color negro
- Acabados especiales disponibles

Accesorios Opcionales:

PA

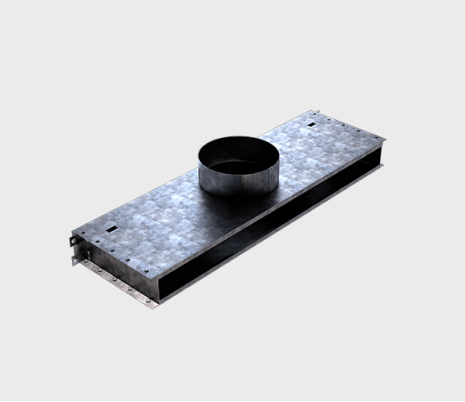

Ninguna parte de este documento podrá ser reproducida o retransmitida de cualquier forma, siendo estas: electrónicas o mecanografiadas; incluyendo fotocopiado, grabado y/o cualquier sistema de alojamiento de información sin previo permiso de INNES AIRE S.A. DE C.V.